

Anleitung zur Zählerablesung

Zählertypen der TBS (Haushalte):

Seite 2 Mechanischer Zähler: Landis+Gyr – MK4d



Seite 3 Landis+Gyr ZMB120



Seite 4 Landis+Gyr ZMD120AP



Seite 5 Landis+Gyr E350 (ZMF120)



Seite 6 Landis+Gyr E450 Smartmeter (ZMXi310)



Anleitung zur Zählerablesung

Bitte folgen Sie bei der Zählerablesung den angegebenen Schritten:

1. Zählnummer ablesen und notieren.
2. Anzeige Zone 1 (Hochtarif) ablesen und notieren.
3. Anzeige Zone 2 (Niedertarif) ablesen und notieren.

Mechanischer Zähler Landis+Gyr Typ MK4d

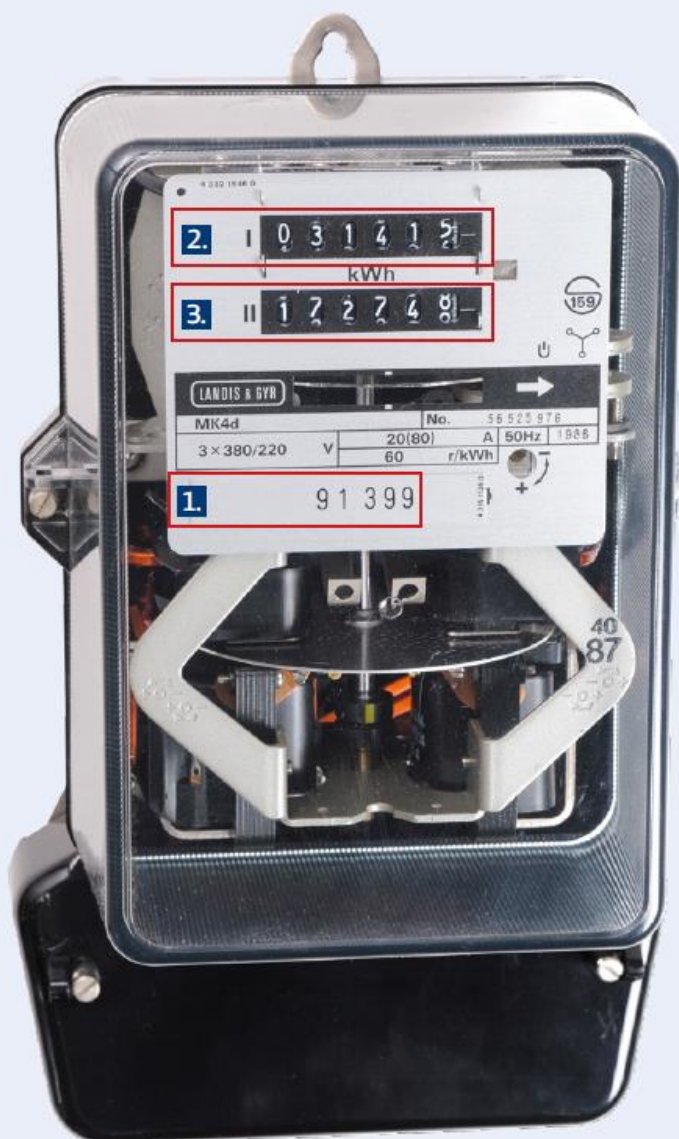

1. Zählnummer

z.B. 91399

2. Anzeige Zone 1 (Hochtarif)

Oberes Zählwerk Zone 1: I

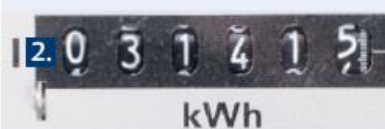

» Zahlen notieren
z.B.: 031415

3. Anzeige Zone 2 (Niedertarif)

Unteres Zählwerk Zone 2: II



» Zahlen notieren
z.B.: 172748

Anleitung zur Zählerablesung

Bitte folgen Sie bei der Zählerablesung den angegebenen Schritten:

1. Zählernummer ablesen und notieren.
2. Anzeige Zone 1 (Hochtarif) ablesen und notieren.
3. Anzeige Zone 2 (Niedertarif) ablesen und notieren.

Elektronischer Zähler Landis+Gyr Typ ZMB120



1. Zählernummer

z.B.: 115 679

2. Anzeige Zone 1 (Hochtarif)

Knopf **K** mehrmals drücken bis
Zone 1: 1T



» Zahlen notieren
z.B.: 8463

3. Anzeige Zone 2 (Niedertarif)

Knopf **K** mehrmals drücken bis
Zone 2: 2T



» Zahlen notieren
z.B.: 10342

Anleitung zur Zählerablesung

Bitte folgen Sie bei der Zählerablesung den angegebenen Schritten:

1. Zählernummer ablesen und notieren.
2. Anzeige Zone 1 (Hochtarif) ablesen und notieren.
3. Anzeige Zone 2 (Niedertarif) ablesen und notieren.

Elektronischer Zähler Landis+Gyr ZMD120AP



1. Zählernummer

z.B.: 239 607

2. Anzeige Zone 1 (Hochtarif)

Ansicht wechselt automatisch alle 15 Sekunden von Zone 1 zu Zone 2
Zone 1: 1



» Zahlen notieren
z.B.: 0000000

3. Anzeige Zone 2 (Niedertarif)

Zone 2: 2



» Zahlen notieren
z.B.: 0000000

Anleitung zur Zählerablesung

Bitte folgen Sie bei der Zählerablesung den angegebenen Schritten:

1. Zählernummer ablesen und notieren.
2. Anzeige Zone 1 (Hochtarif) ablesen und notieren.
3. Anzeige Zone 2 (Niedertarif) ablesen und notieren.

Elektronischer Zähler Landis+Gyr E350



1. Zählernummer

z.B.: 237 972

2. Anzeige Zone 1 (Hochtarif)

Knopf **K** mehrmals drücken bis
Zone 1: 1.8.1



» Zahlen notieren
z.B.: 000000

3. Anzeige Zone 2 (Niedertarif)

Knopf **K** mehrmals drücken bis
Zone 2: 1.8.2



» Zahlen notieren
z.B.: 000000

Anleitung zur Zählerablesung

Bitte folgen Sie bei der Zählerablesung den angegebenen Schritten:

1. Zählernummer ablesen und notieren.
2. Anzeige Zone 1 (Hochtarif) ablesen und notieren.
3. Anzeige Zone 2 (Niedertarif) ablesen und notieren.
4. Anzeige Rücklieferung (zusätzlich bei Produzenten) ablesen und notieren.

Elektronischer Zähler Landis+Gyr E450 Smartmeter



1. Zählernummer

z.B. EWS 284 896

Zähler vorbereiten:
Knopf **K** drücken (evtl. mehrmals),
bis Anzeige **Std_DATA**

2. Anzeige Zone 1 (Hochtarif)

Knopf **K** lange (ca. 3 Sek.) drücken,
bis Daten erscheinen. Danach Knopf **K**
kurz drücken bis Zone 1: **1.8.1**



» Zahlen notieren
z.B.: 00000

3. Anzeige Zone 2 (Niedertarif)

Knopf **K** kurz drücken bis
Zone 2: **1.8.2**



» Zahlen notieren
z.B.: 00000

4. Zusätzlich bei Produzenten Anzeige Rücklieferung

Knopf **K** mehrmals drücken bis

- 2.8.1 Einspeisung Zone 1 (Hochtarif)
- 2.8.2 Einspeisung Zone 2 (Niedertarif)

» Zahlen notieren
z.B.: 00000

Als Kunde mit PV-Anlage beachten Sie bitte zusätzlich Punkt 4.